



Snelle en duurzame afwerking met een vensterbank van Milinboard

Inhoud

04

Vensterbanken

Kleuraanbod	06
Producten	07

08

Overzetvensterbanken

Kleuraanbod	10
Producten	11

12

Steenlook vensterbanken

Kleuraanbod	14
Producten	15

16

Algemene informatie



Onderhoudsarm



Lange levensduur



Krasvast



UV-bestendig



Eenvoudig te monteren



Miliboard vensterbanken

Werk je kozijn strak af met een mooie vensterbank. Een vensterbank zorgt voor een bepaalde stijl in de woning. Daarom vind je in ons assortiment een ruim aanbod aan vensterbanken. Waaronder de standaard kunststof vensterbanken, overzetvensterbank om eenvoudig de oude vensterbank te renoveren en steenlook vensterbanken. De steenlook vensterbanken hebben de look van natuursteen met het onderhoudsvriendelijke karakter van kunststof.

Miliboard is verkrijgbaar in verschillende kleuren, uitvoeringen en motieven en zijn tot wel 40 cm breed. De vensterbanken zijn eenvoudig te monteren en worden gebruikt voor raamkozijnen en dakkapellen in de nieuwbouw-, renovatie- en recreatiesector. Het fraaie design in combinatie met de melamine toplaag en de honingraat binnen versterking, maken onze vensterbanken krasvast en vocht- en uv-bestendig.

Vensterbanken

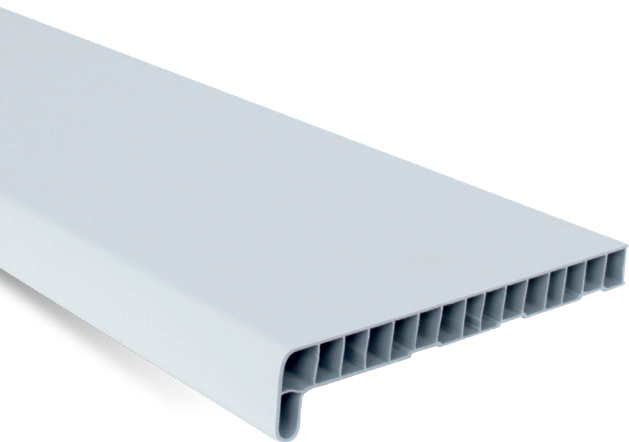

Kunststof vensterbanken zijn onderhoudsarm en eenvoudig te monteren. Milinboard is verkrijgbaar in verschillende kleuren, uitvoeringen en motieven. Milinboard vensterbanken zijn eenvoudig te monteren en worden gebruikt voor raamkozijnen en dakkapellen in de nieuwbouw-, renovatie- en recreatiesector. De standaard vensterbank heeft een fraai design. De combinatie van de melamine toplaag en de honingraat binnerversteving, maken deze vensterbanken krasvast en uv-bestendig. De vensterbanken zijn verkrijgbaar in de kleuren wit, crème en marmer.



Scan de QR
code voor meer
informatie!

Kleuren



Wit
(Ral n.v.t.)



Crème
(Ral n.v.t.)



Marmer
(Ral n.v.t.)

let op! geen hete objecten
op de toplaag plaatsen



Vensterbanken

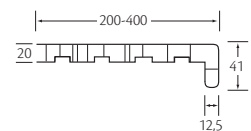

vensterbank 200 mm
2 x 6 m¹ art. nr.: **0761**

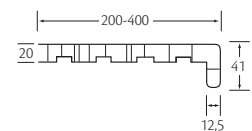

vensterbank 250 mm
2 x 6 m¹ art. nr.: **0762**

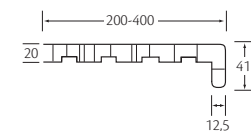

vensterbank 300 mm
2 x 6 m¹ art. nr.: **0763**

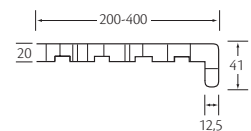

vensterbank 400 mm
2 x 6 m¹ art. nr.: **0765**

Accessoires

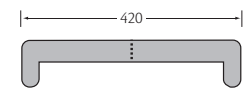

eindkap
4 stuks art. nr.: **0768**

Overzetvensterbanken



Naast de standaard vensterbanken zijn er ook hoogwaardige overzetvensterbanken leverbaar. Deze hebben een spitse neus en bieden uitkomst wanneer hak- en breekwerk niet gewenst is. De overzetvensterbanken worden over de bestaande vensterbank heen geplaatst waardoor snel en gemakkelijk de uitstraling van het kozijn wordt verbeterd. De overzetvensterbanken zijn verkrijgbaar in de kleuren wit en crème.



Scan de QR code voor meer informatie!



Kleuren



Wit
(Ral n.v.t.)



Crème
(Ral n.v.t.)



let op! geen hete objecten
op de toplaag plaatsen

Overzetvensterbanken

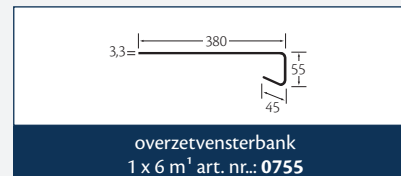

overzetvensterbank
1 x 6 m¹ art. nr.: 0755

Accessoires

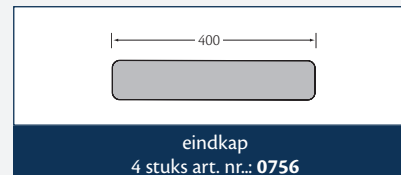

eindkap
4 stuks art. nr.: 0756

Steenlook vensterbanken



Miliboard steenlook binnen vensterbanken van kunststof zijn niet van echt natuursteen te onderscheiden. De vensterbanken zijn bijzonder duurzaam en stevig dankzij de oersterke melamine-toplaag en zijn leverbaar in zes verschillende kleuren en structuren. De vensterbanken worden standaard geleverd in 25 cm breedte en zijn aan twee zijden te gebruiken, naar keuze met een brede neus of met een smalle neus.



Scan de QR code voor meer informatie!

Kleuren



Wit
(Ral n.v.t.)



Carrara marmer
(Ral n.v.t.)



Crème
(Ral n.v.t.)



Parelgrijs
(Ral n.v.t.)

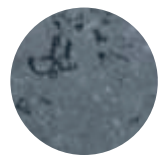

Freestone mat
(Ral n.v.t.)



Freestone light
(Ral n.v.t.)

let op! geen hete objecten
op de toplaag plaatsen

Steenlook vensterbanken

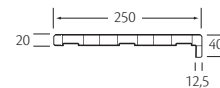

vensterbank 250
2 x 6 m¹ art. nr.: **0752**



vensterbank 300
2 x 6 m¹ art. nr.: **0753**

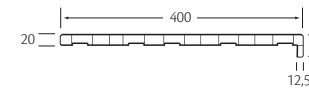

vensterbank 400
2 x 6 m¹ art. nr.: **0751**

Accessoires

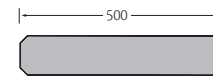

eindkap
10 stuks art. nr.: **0754**

Algemene informatie

Opslag

De opslag van de vensterbanken moet binnen, horizontaal op een vlakke ondergrond geschieden met voldoende ondersteuning. Bij opslag onder de 10 graden Celsius maatregelen treffen zoals een verwarmde opslag met een hogere omgevingstemperatuur. Buiten opslag in de zon en regen moet worden vermeden. Let op! De beschermfolie kan zich door te lange blootstelling aan zonlicht permanent aan de vensterbank hechten.

Bewerken en zagen

Bewerken en zagen van de vensterbanken wordt gedaan met normale houtbewerkingsgereedschappen. Gebruik een fijn getand zaagblad. Voorkom schade door gereedschappen niet op de vensterbanken neer te leggen.

Bevestiging

Monteer de vensterbank met een montagekit op de ondergrond en smeer de lijm uit met een lijmkam. Plaats de vensterbank in een goede positie en duw hem stevig aan. Vul de naden tussen de vensterbank en het kozijn of muur op met een acrylaatkit. De vensterbank mag maximaal 10 cm overhangen. Indien de vensterbank meer dan 10 cm overhangt, dan dient men gebruik te maken van wandbeugels welke om de 60 cm worden geplaatst en waarvan de buitenste beugels minimaal 10 cm van de zijkanten van de vensterbank worden bevestigd. Houd rekening met een minimale afstand van 30 cm bij het plaatsen boven een radiator.

Kleur

Standaard zijn de vensterbanken en overzetvensterbanken te verkrijgen in de kleuren wit en crème. Vensterbank type B is ook verkrijgbaar in de kleur marmer. Steenlook vensterbanken zijn in verschillende kleuren met een natuursteen uiterlijk te verkrijgen.

Miliboard®

Type	Breedte	Lengte
Type B	200 – 400 mm	6 m ¹
Overzetvensterbank	380 mm	6 m ¹
Steenlook	250, 300, 400 mm	6 m ¹

Belangrijk

Bij transport dienen de vensterbanken beschermd te worden door verpakking folie. Voor aanvang werkzaamheden, de vensterbanken 5 uur laten acclimatiseren in de betreffende ruimte, met een ruimte temperatuur van ongeveer 20 graden Celsius.

Bij constructieve werkzaamheden dienen altijd de “Grondslagen van het constructief ontwerp volgens de NEN-EN 1990 Eurocode”, in acht genomen te worden.

Reiniging

De vensterbanken mogen worden schoongemaakt met water en een zachte zeepoplossing, met een spons of zachte doek. Geen oplosmiddelen of schurende schoonmaakmiddelen gebruiken. Schoonmaakmiddelen niet langdurig laten inwerken. Gebruik van agressieve stoffen of aromatische oplosmiddelen, zoals wasbenzine en terpentijn zijn niet toegestaan.

Duurzaamheid

Verwachte levensduur van het product is 30 jaar.

Milieu

- Samenstelling is niet gevaarlijk voor gezondheid en het milieu;
- Lood, barium, cadmium worden NIET gebruikt in de vervaardiging;
- Voldoet aan de richtlijnen van Duurzaam Bouwen.

Algemeen

Drukfouten en wijzigingen in kleuren, verpakkingen, afmetingen, uitvoeringen in deze brochure, zijn onder voorbehoud.





Meer informatie op www.milinboard.nl